



ELEKTRONIKUS ÉRTÉKESÍTÉSI RENDSZER



PÁLYÁZAT

Panzió és 2 db üzlethelyiség

Becsérték: Nettó 111 200 000 Ft

Minimálár: Nettó 55 600 000 Ft

Eljárás ügyszáma: 12/2024.

Az eljárás linkje: <https://eer.sztfh.hu/palyazat/P3946617>

Pályázat kezdete: 2024. december 13. 12 óra 00 perc

Pályázat vége: 2024. december 23. 12 óra 00 perc

Értékesítő (felszámoló) neve: DUEL-CORP Zrt.

Székhelye: 6722 Szeged, Béke utca 2. C ép.

Cégjegyzékszám: 06-10-000383

Adós cég neve: Jegenye Panzió Kft. "f.a."

Székhelye: 6000 Kecskemét, Lombos utca 48..

Cégjegyzékszám: 03-09-106598



Helpdesk: ugyfelszolgalat.eer@sztfh.hu

Észrevételek az EÉR működésével, fejlesztésével kapcsolatban: ugyfelszolgalat.eer@sztfh.hu

eer.sztfh.hu

1. TÉTEL

KIVETT EGYÉB TERÜLET - kivett egyéb terület

LEÍRÁS

1. Panzió, amely Kecskemét, Jegenye u. 2. szám alatt található.

Az ingatlan idegen tulajdonú földterületen fekszik, a vezetékes gáz és villamosenergia-ellátás idegen tulajdonú ingatlanon keresztül került bekötésre.

Az ingatlan megközelítése törvényszéki végzés alapján korlátozott azzal, hogy az ingatlan megközelítése csak használati díj ellenében lehetséges.

LEGFONTOSABB JELLEMZŐK

Település Kecskemét

Terület 239 m²

Állapot felújítandó

Közművesítés foka teljesen közművesített

Tehementes igen

Árverésre bocsátott tulajdoni hányad: 1/1

JELLEMZŐK

Cím 6000 Kecskemét, Jegenyefa UTCA 2.

Fekvése belterület

Helyrajzi szám 15181/B

Becsérték Nettó 102 000 000 Ft

INGATLAN-NYILVÁNTARTÁSI EGYÉB ADATOK

Tulajdonos Jegenye Panzió Kft. "f.a."

2. TÉTEL

KIVETT ÜZLET/TÁRSASHÁZI KÜLÖNTULAJDON/KÜLÖNTULAJDON - üzlethelyiség

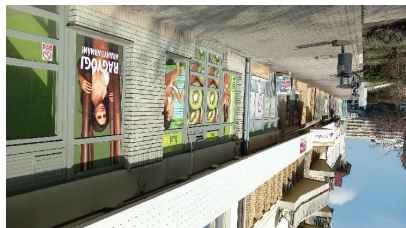

LEÍRÁS

2 db üzlethelyiség, amely Kecskemét, Dobó István krt. 10. szám alatt (helyrajzi szám: 60/8/A/41-42.) a CENTRAL PASSAGE ÜZLETHÁZ-ban található. Területük egyenként 10 m².

Az ingatlan jellege: Kivett üzlet /társasházi különtulajdon/ különtulajdon a társasházi közös tulajdonban megjelenő 10 /6200-ad tulajdoni hányadban.

A felszámoló a panziót és az üzlethelyiségeket egyben kívánja értékesíteni.

LEGFONTOSABB JELLEMZŐK

Település Kecskemét

Terület 10 m²

Állapot átlagos

Közművesítés foka teljesen közművesített

Tehermentes igen

Árverésre bocsátott tulajdoni hányad: 10/6200

JELLEMZŐK

Cím 6000 Kecskemét, Dobó István KÖRÚT 10.

Fekvése belterület

Helyrajzi szám 60/8/A/41-42.

Becsérték Nettó 9 200 000 Ft

INGATLAN-NYILVÁNTARTÁSI EGYÉB ADATOK

Tulajdonos Jegenye Panzió Kft. "f.a."